

PUTTE

Van 03 febr. tot 3 april 2024

(een toeristische wandelzoektocht over een afstand van 1,4 km
door het centrum van de gemeente Putte)

Formulieren: café 'Vinnie's', Mechelbaan 430, 2580 Putte
(dit is vlakbij de verkeerslichten in het centrum)
open op zondag vanaf 11.00u
op woe., dond., vrij. en zat. vanaf 13.00u
maandag en dinsdag zijn de sluitingsdagen!

Deelnemingsrecht: € 8,-

Inrichting: Laenen José (M.T.T.)

Controle: Van der Elst Willy – De Herdt Maria (M.T.T.)

*Deze zoektocht telt mee voor het clubkampioenschap 2024
van zoektochtenclub Mastentop.*



De prijsuitreiking is voorzien voor **woensdag 01 mei 2024** om **11.00u** in **lokaal 3 van het Gemeenschapcentrum Klein Boom in Putte.**

Bijkomende info: diezelfde woensdag 01 mei 2024 gaat ook de prijsuitreiking door van onze reeks Overwinteringszoektochten 2023-2024 en dit na afloop van de hierboven vermelde prijsuitreiking.

PUTTE

Van 23 maart tot 21 juli 2024

PENTAGON-wandelfotozoektocht

(een eenvoudige fotozoektocht waarbij de opdracht er in bestaat
om de juiste volgorde van de locaties der foto's te noteren)

Formulieren te verkrijgen op volgende adressen:

- Café 'Vinnie's', Mechelbaan 430, 2580 Putte
Openingsuren: zie aankondiging hierboven!!
- Café 'In 't Hofke', Alice Nahonstraat 3, 2580 Putte
(dit is tegenover het oude gemeentehuis aan het kerkplein)
zondag & woensdag gesloten
andere dagen open vanaf 09.00u

Deelnemingsrecht: € 8,-

Inrichting: André Umans – Marleen Lemmens (M.T.T.)

Controle: José Laenen (M.T.T.)



*De prijsuitreiking is voorzien voor **vrijdag 13 sept. 2024** in de parochiezaal van Putte aan de Patronaatsweg.*

M A S T E N T O P

W I N T E R Z O E K T O C H T E N

2023 – 2024

3 vrij korte Winterwandelzoektochten
(telkens ± 1 km)
(met 1 gemeenschappelijke prijzentafel)



RAMSEL



WESTMEERBEEK+HEULTJE



WIEKEVORST

De drie zoektochtroutes bevinden zich op maximaal 5 kilometer van elkaar en kunnen dus eventueel gecombineerd worden.

Samenstelling: Herman Van Dessel (e-mail: herman.van.dessel4@telenet.be)
Controle: Francine Verstrepen Ronny Marien

van 1 november 2023 tot 31 maart 2024

Wegens vragen bij oorlogsmonumenten best niet op 11 november 2023.

De routebladen worden als **PDF BESTAND** aan-
vraag ook via mail en via websites van bevriende clubs te bekomen.

Wie effectief wil deelnemen kan vanaf 1 november 2023 een antwoordblad met startnummer en code bekomen door overschrijving op rekening: (IBAN): BE 32 0011 1790 5802 van Van Dessel Herman

Het b _____ (voor de 3 zoektochten samen) en wordt volledig gebruikt voor de aankoop van prijzen.

Voor een gedrukte versie en de verzending ervan wordt 4

PRIJSUITREIKING

Op woensdag 01 mei 2024 om 11.30u in lokaal 3 van het Gemeenschapscentrum 'Klein Boom' - Mechelbaan 604 - Putte.

13^{DE} WELVERDIENDE-RUST-PERIODEZOEKTOCHT BREENDONK & TISSELT

REGLEMENT

Deze zoektocht is gebaseerd op het reglement VAB/B van de (voormalige) V.Z.V. – de Vlaamse Zoektochten Vereniging. Dat wil zeggen dat alle vragen op te lossen zijn aan de hand van gegevens ter plaatse te vinden en met een minimum aan algemene kennis, en dat in de wegopdrachten geen val ligt.

Gebruikte afkortingen: R. = rechts, L. = links, R.D. = rechtdoor, G.V. = Geen Val, V.G.T.P. = Volgens Gegevens Ter Plaatsse, R.L.L. = rechts laten liggen, L.L.L. = links laten liggen.

Een herkenningspunt tussen aanhalingstekens (“ ”) is een te lezen tekst die letterlijk dient teruggevonden te worden – een herkenningspunt niet tussen aanhalingstekens is een persoon of een voorwerp of een afbeelding ervan. Herkenningspunten achter glas tellen niet mee, tenzij achter beschermingsglas of achter het deurglas van een kapel (G.V.).

Bij “Kies uit” is slechts één van de opgegeven mogelijkheden het juiste antwoord. Hierbij dient U te antwoorden met de letter die bij het juiste antwoord hoort. “M.A.” = Mogelijke Antwoorden en dan kiest u één of meerdere juiste antwoorden uit de geboden keuzemogelijkheden. Ook in dit geval antwoordt u met de bijhorende letter(s). De opdracht “Klasseer” voert u uit door de bijhorende letters in de opgave in de gevraagde volgorde te zetten.

Een vraag in het enkelvoud gesteld verlangt ook maar een enkelvoudig antwoord. Wanneer een meervoudig antwoord nodig is, is de vraag ook in die zin opgesteld.

Privaat eigendom mag niet betreden worden, tenzij uitdrukkelijk op uw routeblad vermeld.

Om misverstanden te vermijden zouden wij u willen vragen uw antwoorden in **HOOFDLETTERS** in te vullen, behalve de getallen.

Alle vragen zijn oplosbaar. Antwoorden zoals “onmogelijk”, “niet te bepalen”, “onbepaald”, “kan ik niet weten” en dergelijke komen niet voor op het ideale antwoordenblad en zullen bijgevolg steeds als een foutief antwoord aanzien worden.

Tenslotte nog dit: de inrichters en de controleurs hebben GEEN bijkomende herkenningspunten aangebracht en zij raadpleegden het Prismawoordenboekje met nummer ISBN-978-90-003-5853-3 (Belgische editie) enkel en alleen voor de vragen voorafgegaan door de letter (P).

SUCCES toegewenst aan iedere deelnemer.

INLEIDING

Vandaag gaan we om te beginnen een wandelingetje maken door Breendonk, een dorp in de provincie Antwerpen en een deelgemeente van Puurs-Sint-Amands, tenminste sinds de gemeentelijke herindeling van 1977. Breendonk is voornamelijk gekend voor twee zaken: het Fort van Breendonk en de brouwerij van het bier Duvel. Maar aangezien voor alle toeristische info over dit Fort en de gebeurtenissen eromheen dient betaald te worden en er dus geen infoborden te bespeuren zijn in de buurt van een openbaar terrein zoals de parking aldaar, zien wij ons verplicht ons te beperken tot Breendonk-Dorp = de hoofdstraat die gaat van nabij de kerk tot aan de brouwerij.

Daar er geen overvloed is aan bezienswaardigheden hier in Breendonk-Dorp gaan wij onze uitstap van vandaag koppelen aan een bezoek aan buurgemeente Tisselt, bij het grote publiek gekend omwille van een incident aan de Brielenbrug in 2014 waarbij tijdens asfaltwerken de brug uit evenwicht geraakte en één kant ongewild omhoog ging. Enkele van de stalen kabels die de brug ophijsen kwamen onder té hoge spanning te staan en braken af, waarbij één van de tegengewichten neerstortte en in zijn val een betonnen koker beschadigde.

De startplaats Breendonk bereikt u het best via de autostrade A12 en aan de afrit met verkeerslichten nabij de rustplaats (G.V.) van 'Den Duvel' rijdt u richting Breendonk-Dorp (= Veurtstraat). Daarna eerste weg R. (= Pastoor Somerslaan) en op het einde opnieuw naar R. (= Breendonk-Dorp). U kan uw wagen daarna parkeren in de omgeving van de kerk of op de dorpsparking even verder op de hoek met de Jan Hammeneckerstraat.

Zoals in al mijn voorgaande Welrust-zoektochten dienen de vragen opgelost te worden met de gegevens die u ter plaatse kan vinden. Daarom zullen wij in de vragen geen "V.G.T.P." of "hier" meer vermelden (G.V.).

ROUTEBLAD

De zoektocht start dus aan de Sint-Leonarduskerk met de volgende eenvoudige vraag:

VRAAG 01: Wat is "de Pastorij" zichtbaar achter de parking rechts van de kerk wanneer u naar die kerk kijkt?

Kies uit: A = woning van de pastoor B = woning van de koster
 C = vergaderruimte D = horecazaak
 E = privéwoning F = iets anders

Tussen de kerk en het beeld van het Heilig Hart bevindt zich een infobord over de gruwel die Breendonk ondergaan heeft ten tijde van de Eerste Wereldoorlog, waarbij we enkel rekening houden met de Nederlandstalige tekst op dat bord.

VRAAG 02: Hoeveel maal komt het woord dat ook gebruikt wordt als benaming van één der schaakstukken, zowel verborgen als niet-verborgen voor (samengeteld)?

Kies uit: H = 2 J = 3 K = 4
 L = 5 M = 6 N = meer dan 6

VRAAG 03: (P) Welk woord kan ook gebruikt worden wanneer men spreekt over rode edelstenen of wanneer men het heeft over de vruchten van een heester uit de familie van de Punicaceae?

VRAAG 04: (P) Welk woord is het kernwoord van een uitdrukking die gebruikt wordt wanneer men in de les moet antwoorden op vragen van de leraar?

Juist voorbij het grote Christusbeeld gaat u even naar rechts richting het kerkhof en u houdt halt bij de winkel waar u eventueel geschenken van plantaardige oorsprong kan kopen (G.V.).

VRAAG 05: Gedurende hoeveel uren is deze Floral Shop dit jaar geopend tijdens de maand die één dag meer telt dan tijdens het jaar voorafgaand aan het huidige jaar en ook één dag meer telt dan tijdens het jaar dat zal volgen, zonder rekening te houden met eventuele afspraken?

Kies uit: P = minder dan 96 Q = tussen 95 en 100
 R = tussen 99 en 104 S = tussen 103 en 109
 T = meer dan 108

Wandel nu terug richting de hoofdstraat en ondertussen nog het volgende vraagje:

VRAAG 06: Hoeveel groene geluksbrengers bevinden er zich in het embleem van de plaatselijke lagere school?

VRAAG 07: Wat was in 1914 een ware gebeurtenis, gezien de belangstelling?

Wandel verder door de hoofdstraat met uw rug naar de kerk en steek ter hoogte van de ingangsdeur van deze school via het zebrapad de straat over tot op de parking. Daar met gegevens op de gedenksteen met "Dorpsfeest" de volgende drie vragen:

VRAAG 08: (P) Welk synoniem van 'borduurgaas' is een onderdeel van een naam die op deze steen te lezen is?

VRAAG 09: Van welke voornamen maken al de letters ook deel uit van een andere eigenaam?

VRAAG 10: (P) Hoeveel met naam vermelde aanwezige personen maakten deel uit van het toenmalige schepencollege?

Kies uit: U = 4 W = 5 X = 6
 Y = 7 Z = meer dan 7

Vervolg uw weg over het rechtervoetpad in de richting van de kerk en verderop de brouwerij van 'Den Duvel'. Ondertussen de volgende vragen:

VRAAG 11: Van welke maand zit een andere naam verborgen in de voornaam van de persoon die samen met Samir aan thuisverpleging doet?

Kies uit: A = oogstmaand B = bloei maand C = sprokkel maand
 D = lentemaand E = zomer maand F = winter maand

VRAAG 12: Welk voorwerp bevindt er zich in het midden van het postnummer van de gemeente waar wij ons nu bevinden?

Kies uit: G = borstel H = brei wol J = naald
 K = kam L = schaar

VRAAG 13: (P) De hoeveelste letter uit ons alfabet werd hier gebruikt om de naam te geven aan een horecazaak waar men een biljartspel met 21 ballen kan spelen? En welk is het huisnummer van bedoelde horecazaak?

VRAAG 14: Even verder bevindt er zich opnieuw een foto uit het jaar 1914. Eén er op met naam vernoemd gebouw ontbreekt echter op die foto omdat het moest plaatsmaken voor een slot (G.V.). Welk is bedoeld gebouw?

Zo komt u aan een driesprong waar zich ook een bordje met de aanduiding van fietsknooppunt 84 bevindt (G.V.). Hier gaat u naar rechts de Beenhouwerstraat is tot aan "Dorpshuis Paepenheide" waar zich naast de inkomdeur een gedicht bevindt van een zekere Rick de Leeuw. Daarover de volgende vragen:

VRAAG 15: Welk soort woord komt in dit gedicht meer dan 10 maal voor en komt juist het dubbel aantal maal voor dan welk ander soort woord? (met twee letters antwoorden A.U.B. – G.V.)

Kies uit: M = telwoord N = werkwoordsvorm P = voegwoord
 Q = bijwoord S = bijvoeglijk naamwoord T = voornaamwoord

VRAAG 16: Alhoewel het in dit gedicht niet zo bedoeld is, kan een bepaald woord ook gebruikt worden wanneer men spreekt over een litteken of een spoor dat achterblijft als ergens iets op heeft gedrukt, zoals op de huid.
Welk woord mag dat dan wel zijn?

*Keer nu terug naar de hoofdstraat (Breendonk-Dorp) en ga daar naar rechts. Even verder passeert u het volkscafé 'De Vetten Os' waar u mogelijks iets kan gaan drinken, tenminste als de zaak open is (G.V.).
Ter hoogte van de autobushalte steekt u VOORZICHTIG de baan over en wandelt u naar links = richting de brouwerij en verder de kerk. Ondertussen, terwijl u achter het glas de brouwinstallaties van Duvel kan bemerken, nog de volgende vragen:*

VRAAG 17: Dat de naam Moortgat onlosmakelijk verbonden is met de brouwerij alhier, dat zullen de meesten onder u wel weten, maar kennen jullie ook de familienaam van de vrouw van deze mijnheer Moortgat?

VRAAG 18: Hoeveel goede redenen (good reasons) zijn er om een Duvel 6,66% te drinken en dit onder het waakzaam en goedkeurend oog van Christus?

VRAAG 19: (P) Welk teken- en meetgerief is er niet afgebeeld in het reliëf boven de toegangsdeur van huis met huisnummer 60?
Kies uit: V = gradenboog W = passer X = pantograaf
 Y = T-lat Z = tekendriehoek

Even verder komt u aan de toegang tot de brouwerij waar u eventueel een bezoek kan brengen met als afsluiter natuurlijk een proevertje of een aankoop in de souvenirwinkel die u hier rechts vooraan ziet (G.V.). Naast deze toegangspoort bevindt zich een infobord over de Duvelroute waar u de volgende vragen kan oplossen:

VRAAG 20: In welk soort tanks, die u bij een bezoek aan de brouwerij kan bekijken, gebeurt de gisting en de lagering van het bier?

VRAAG 21: Wat wordt er gevormd door de gist die boven komt te drijven op het jonge bier wanneer het principe van de hoge gisting wordt toegepast?

VRAAG 22: In de goudgele tekst rechts boven op dit bord staat te lezen dat er onderweg heel wat infoborden meer uitleg geven over het brouwproces, maar een juist aantal staat er niet bij. Dat juiste aantal kan u te weten komen als u de route op het stratenplan nauwgezet volgt. Hoeveel infoborden, aangeduid door een blauw spandoek met "INFO", staan er langs het parcours van de Duvelroute?

VRAAG 23: Tussen welke twee fietsknooppunten die u na mekaar passeert, is de afstand het kleinst?

Kies uit: A = 01 → 38 B = 28 → 26 C = 35 → 36
 D = 38 → 28 E = 50 → 51 F = 85 → 84

We vervolgen onze wandelweg door Breendonk-Dorp richting de kerk tot op het kruispunt met de Buisseretlaan waar zich het oorlogsmonument van Breendonk bevindt. Daar de laatste twee vragen van het zoektochtgedeelte hier in Breendonk (G.V.):

VRAAG 24: (P) Van welke voornaam vormen de laatste drie letters een synoniem voor een rechercheur of een politiebeambte zonder uniform die zich bezighoudt met het opsporen van misdadigers?

VRAAG 25: (P) Welk is de voornaam van de gesneuvelde soldaat waarvan de familienaam een letterkeer is van 'een groep jongens en/of meisjes tussen ongeveer dertien en negentien jaar oud'?

We gaan nu de verplaatsing maken naar de volgende stopplaats zijnde het dorpscentrum van Tisselt.

Verlaat daarom de parking aan de kerk naar links en juist voorbij de brouwerij eerste straat links = Pastoor Somerslaan.

*Einde straat links = Veurtstraat en daarna bij groene verkeerslichten rechtdoor **(VOORZICHTIG !!!)** = Breendonkstraat richting Tisselt en Willebroek-Zuid.*

Na 500,- m., aan ruitersportwinkel Cloots, rechts = Baeckelmansstraat.

Na 1.500,- m., in linkse bocht, rijdt u rechtdoor = nog steeds Baeckelmansstraat richting Tisselt-Centrum.

Over de Brielenbrug onmiddellijk rechts = Brielen waar u kan parkeren rechts van de baan nadat u ter hoogte van huis met huisnummer 41 met uw wagen rechtsomkeer gemaakt heeft (G.V.). Hier start het tweede gedeelte van deze zoektocht aan dat huis met huisnummer 41 = het Hof van Baeckelmans.

VRAAG 26: Welk is of was een andere naam voor het Hof van Baeckelmans waarvan dit pand in de 18^{de} eeuw deel uitmaakte?

VRAAG 27: (P) Welk woord, dat hier gebruikt wordt als benaming van een bepaald gebouw, kan ook gebruikt worden als benaming van een 'slip van een jas'?

Vrijblijvend kan u nog een bezoek brengen aan de Lourdesgrot, maar voor het vervolg van de zoektocht gaat u richting de kerk tot aan het appartementsgebouw rechts waar u in de bocht een roodkleurige gedenkplaat ziet met "Residentie Ten Brielen". Met gegevens daarop de volgende vragen:

VRAAG 28: Welke op het Latijn gebaseerde benaming zou men kunnen vertalen als 'het huis van de Vlaming'?

VRAAG 29: (P) Geef naam en voornaam van de persoon die hier zeker aanwezig was en die toen gevolmachtigd was om de Vlaamse Huisvestingsmaatschappij te besturen.

VRAAG 30: (P) Welk zelfstandig naamwoord is ook het kernwoord in een uitdrukking die men kan gebruiken wanneer de toestand erg moeilijk of bijna hopeloos is?

VRAAG 31: (P) En welke voornaam maakt ook deel uit van een uitdrukking die men kan gebruiken wanneer men wil zeggen dat iemand oppervlakkig en onzorgvuldig te werk gaat?

Steek nu VOORZICHTIG de straat Brielen over richting het kanaal en ga daar naar rechts tot aan het infobord over de Brielenbrug voor de volgende vijf vragen:

- VRAAG 32: Door gebruik te maken van de afmetingen vermeld op dit infobord, kan u de doorsnede van het kanaal berekenen (G.V.). Hoeveel m² bedraagt de doorsnede van het kanaal alhier, op dit bord voorgesteld door een blauwe kleur?
- VRAAG 33: Welke was de oorspronkelijke benaming van dit kanaal zoals het gegeven werd in de tweede helft van de 16^{de} eeuw?
- VRAAG 34: (P) Welke kerkmeubelen in de nabijgelegen Sint-Jan-de-Doperkerk werden vervaardigd volgens de kunststijl zoals die gangbaar was in de 15^{de} en 16^{de} eeuw?
- VRAAG 35: De provinciale bouwmeester die deze Sint-Jan-de-Doperkerk ontworpen heeft, was ook verantwoordelijk voor de bouw van welk gebouw in een stad waarvan de naam ook te lezen is op dit stratenplan?
- VRAAG 36: Op dit stratenplan zijn een heleboel plaatsen aangeduid met een wit getal op rode achtergrond (G.V.). De benaming van zo goed als al deze plaatsen vindt u dan ook terug in de legende. Maar van welk van dit bedoeld getal of welke van deze bedoelde getallen, hoger dan 10, vindt u geen nadere verklaring of naamgeving op dit bord?
 M.A.: A = 11 B = 12 C = 13 D = 14 E = 15
 F = 16 G = meerdere naamgevingen ontbreken
 H = alle benamingen zijn vermeld

Vervolg nu uw wandeling door de (Baeckelmansstraat) Brielenbrug over te steken via het zebrapad ter hoogte van de slagboom en dan even verder via een volgend zebrapad de straat Brielen over te steken tot op het pleintje met enkele zitbanken (G.V.).

- VRAAG 37: Welk soort handelszaak werd in de jaren twintig van de vorige eeuw uitgebaat door het echtpaar J. Op De Heyde – Adriaenssens?
 (uw antwoord is een zeventienletterwoord – G.V.)
- VRAAG 38: Aan welk niet in prisma voorkomend maar hier wel te lezen woord kan men merken dat in het begin van de vorige eeuw de Franse taal al tot hier doorgedrongen was?

Steek nu HEEL VOORZICHTIG via de oversteekplaats de Blaasveldstraat over tot aan de hoofdingang van de kerk en het infobord met een zwarte hand en “De Zwarte Hand”.

- VRAAG 39: Welk was het beroep of de functie van de man die hier in Tisselt de verzetsbeweging ‘De Zwarte Hand’ gesticht heeft?
 Kies uit: K = koster L = onderwijzer M = onderpastoor
 N = pastoor P = burgemeester S = secretaris
- VRAAG 40: Op welke plaats werd de ledenlijst verstoep tot deze daar in 1941 door de Nazi's werd ontdekt?
 Kies uit: T = in het gemeentehuis V = in de plaatselijke school
 W = in het café hiertegenover X = in de sacristie
 Y = onder het altaar in deze kerk Z = In het plaatselijk postkantoor

VRAAG 41: Van de 16 Tisseltse leden van 'De Zwarte Hand' zijn er een dozijn overleden tijdens de Tweede Wereldoorlog, de anderen werden bevrijd en stierven later. Geef naam en voornaam van de 'andere' die het dichtst bij de meest recente eeuwovergang overleden is.

VRAAG 42: Wie van de hier vermelde leden van 'De Zwarte Hand' is overleden op één van de tien wettelijke Belgische feestdagen?

Laat nu deze kerk aan uw linkerzijde en bewandel de Hoogstraat tot aan het oorlogsmonument voor de volgende drie vragen:

VRAAG 43: (P) Welke militaire graad heeft de persoon die aan de leiding staat van die legeronderdelen waarvan er hier soldaten gesneuveld zijn tijdens de Eerste Wereldoorlog?

Kies uit: A = adjudant B = majoor C = commandant
D = kolonel E = kapitein G = generaal

VRAAG 44: Hoeveel zondagen konden er in een jaar maximum geweest zijn tussen de twee dagen waarvan de dag- en maandaanduiding op dit monument vermeld zijn?

Kies uit: H = 2 J = 3 K = 4
L = 5 M = 6

VRAAG 45: (P) Samen met welke benaming van een speciale kaart uit het kaartspel wordt een vermelde voornaam gebruikt om aan te duiden dat men iets voor niks en zonder resultaat doet?

Ga nu even verder tot bij het bord van het Wandelnetwerk Rivierenland voor de laatste vijf vragen van deze zoektocht.

VRAAG 46: Welk soort waterlopen zijn de vier 'highlights' langsheen dit wandelnetwerk?

VRAAG 47: Van welke plaatsen, waarvan de naam bestaat uit drie lettergrepen, zijn de eerste twee lettergrepen samen een synoniem van het werkwoord 'onderzoeken'?

VRAAG 48: Hoeveel kastelen, op dit plan aangeduid met een passend icoontje en met hun naam vernoemd voorafgaand aan of gevolgd door de afkorting "Kast.", bevinden er zich in dit deel van het Rivierenland?

Kies uit: A = minder dan 3 B = 3 C = 4
D = 5 E = 6 F = 7
G = 8 H = meer dan 8

VRAAG 49: Welk is de naam, bestaande uit slechts vijf letters, van de waterplas (G.V.) die gebruikt wordt als zeilvijver?

VRAAG 50: Welk is de naam van de kapel die zich bevindt binnen de rechthoek gevormd door de wandelknooppunten 25 – 133 – 134 – 164?

Steek nu via het zebrapad ter hoogte van het oorlogsmonument de Hoogstraat over en wandel naar rechts. Meebochten naar links en dan zou u even verder uw wagen moeten zien staan.

Hier eindigt deze zoektocht.

Verlaat Tisselt-Dorp door aan het rond punt voor de kerk rechtdoor te rijden = met het kanaal aan uw linkerszijde. Na 1.500,- meter komt u aan verkeerslichten waar u ofwel naar rechts kan rijden richting Mechelen en autostrade E-19 ofwel naar links kan rijden richting autostrade A-12, afhankelijk natuurlijk van uw woonplaats.

Nu rest er u enkel nog uw antwoord op de beide SCHIFTINGSVRAGEN te noteren:

Schiftingsvraag 1: Welk zal het getal zijn dat gevormd zal worden door de **eerste vier** cijfers van het **jokergetal** van de lottotrekking van **zaterdag 01 juni 2024**?

Schiftingsvraag 2: Welk zal het getal zijn dat gevormd zal worden door de **laatste drie** cijfers van datzelfde **jokergetal** van diezelfde lottotrekking?

EINDE VAN DEZE ZOEKTOCHT.

Uw zelfgemaakt antwoordenblad dient u af te geven aan of op te sturen naar:

HENDRICKX Johan
Steenputten, 1
2861 O.-L.-VR.-WAVER

of via mail naar: johan.hendrickx@myonline.be
waar het ten laatste op **vrijdag 31 mei 2024** moet toegekomen zijn.

Als beloning voor jullie verplaatsing en inspanningen, voorzien wij een prijzentafel die zal bestaan uit 10 (tien) MASTENTOP-waardebonnen, te verdelen volgens de gekende verdeelsleutel: 3 (drie) bonnen voor de winnaar + 2 (twee) bonnen voor de tweede in de uitslag + 1 (één) bon voor de derde in de uitslag + nog 4 (vier) bonnen te verdelen onder de overige deelnemers.

Dank voor uw deelname vanwege:
de inrichter Johan Hendrickx
de controleurs Willy Van der Elst en Maria De Herdt.

4 MTT-ZOMERZOEKTOCHTEN

vanaf

1 mei 2024

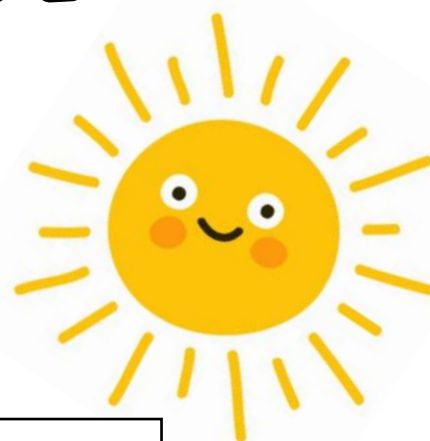

MEER INFO IN ONS MAANDBLAD VAN APRIL 2024